

COMUNE DI CASTELLANA GROTTE
Città Metropolitana di Bari

PIANO DI LOTTIZZAZIONE
MAGLIA C2.3 DEL P.R.G.
Via del Lago

Tavola: Tipologie edilizie

6

Scala 1:1000 - 1:200

Data:
Gennaio 2017

Il Progettista:
Ing. Sebastiano Polignano

I Lottizzanti:

Rizzi Maria

Rizzi Caterina

Edilizia Lavarra e Co. srl

Fanelli Vito Antonio

Mastronardi Domenico

Mastronardi Elisabetta

Loliva Anthony

Cisternino Nicola

Cisternino Oronzo

Cisternino Rosa

Spinosa Margherita

Spinosa Maria Antonia

Tutino Francesco

INQUADRAMENTO GENERALE

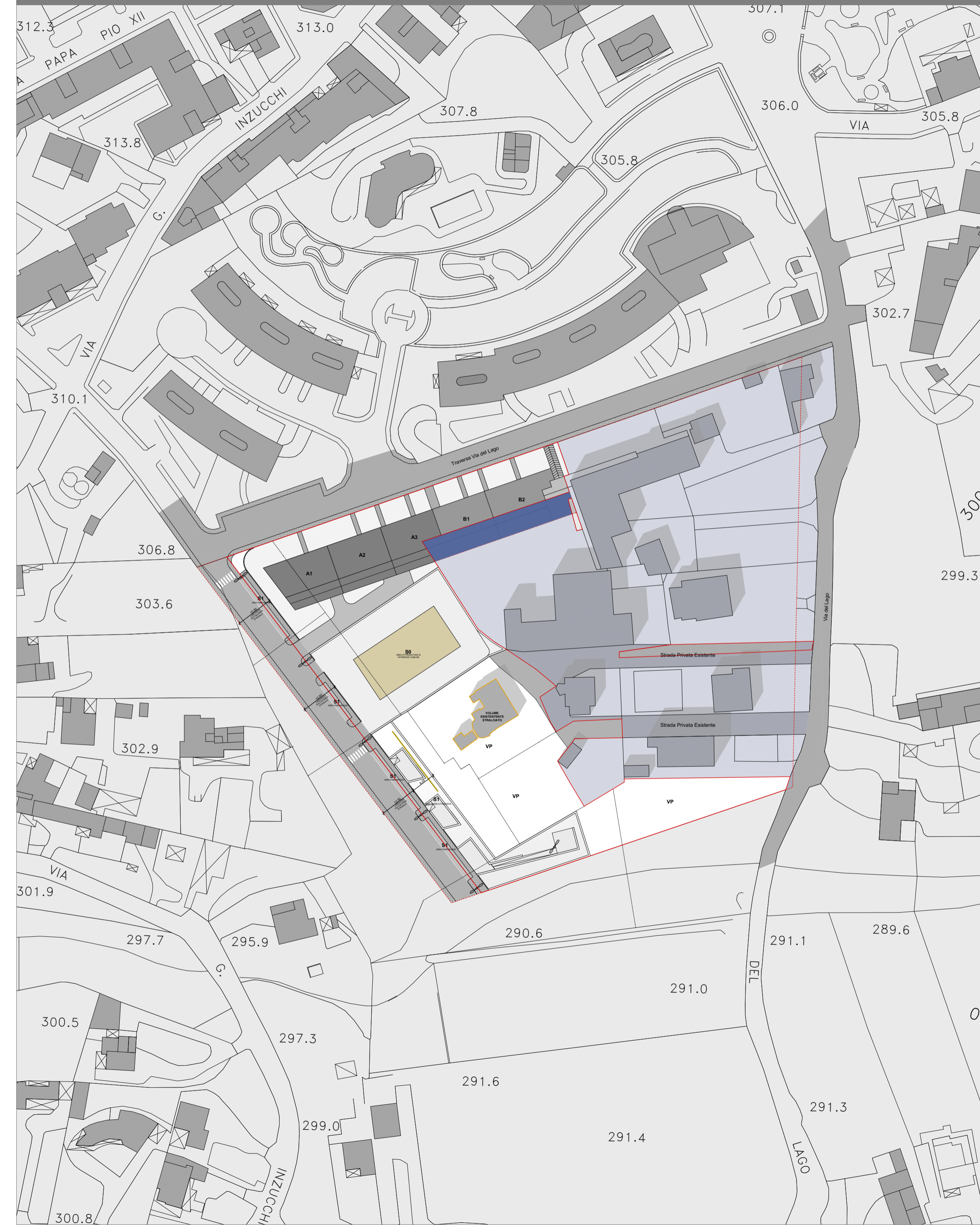

TIPOLOGIE EDILIZIE RESIDENZIALE: PIANO TERRA TIPO

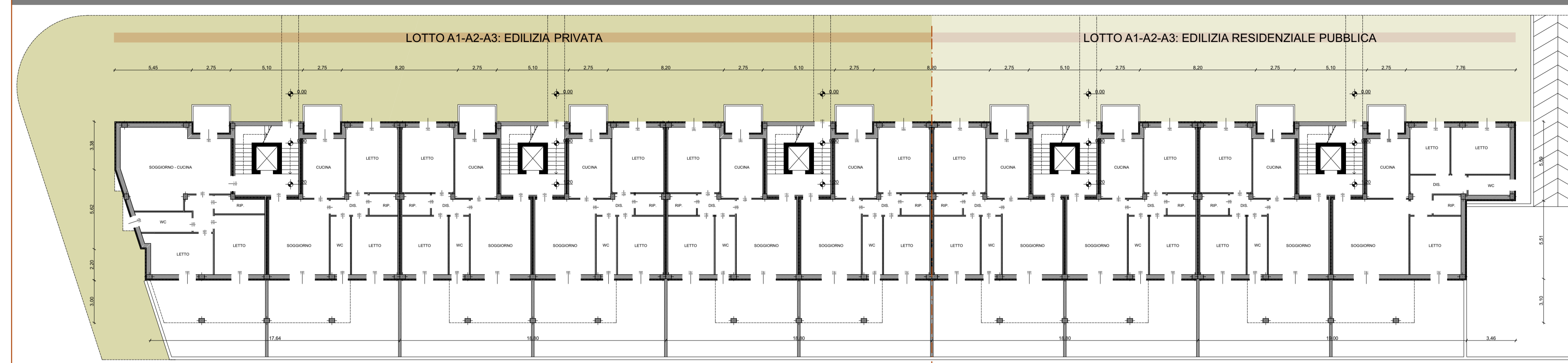

TIPOLOGIE EDILIZIE RESIDENZIALE: PIANO TIPO 1/2

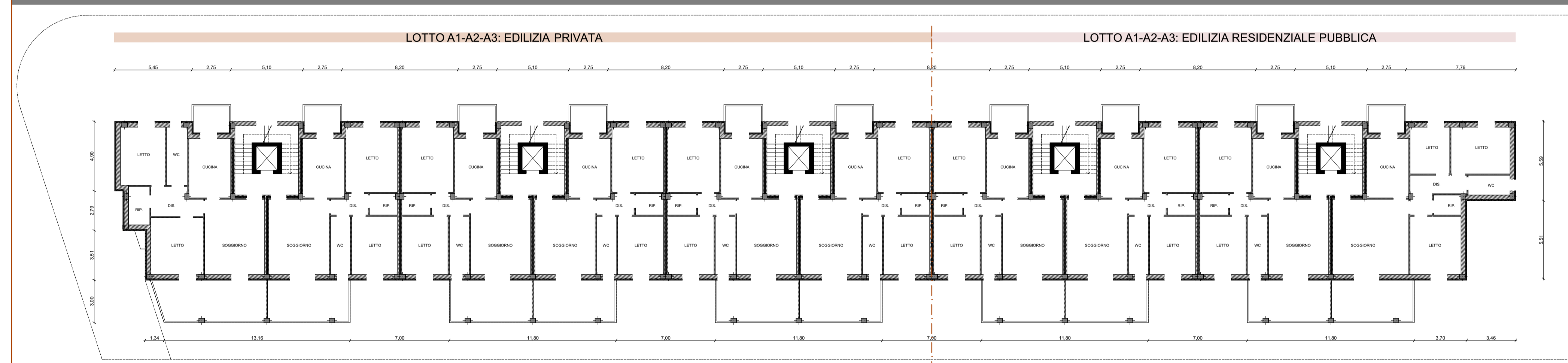

TIPOLOGIE EDILIZIE STANDARD: PIANO TERRA TIPO

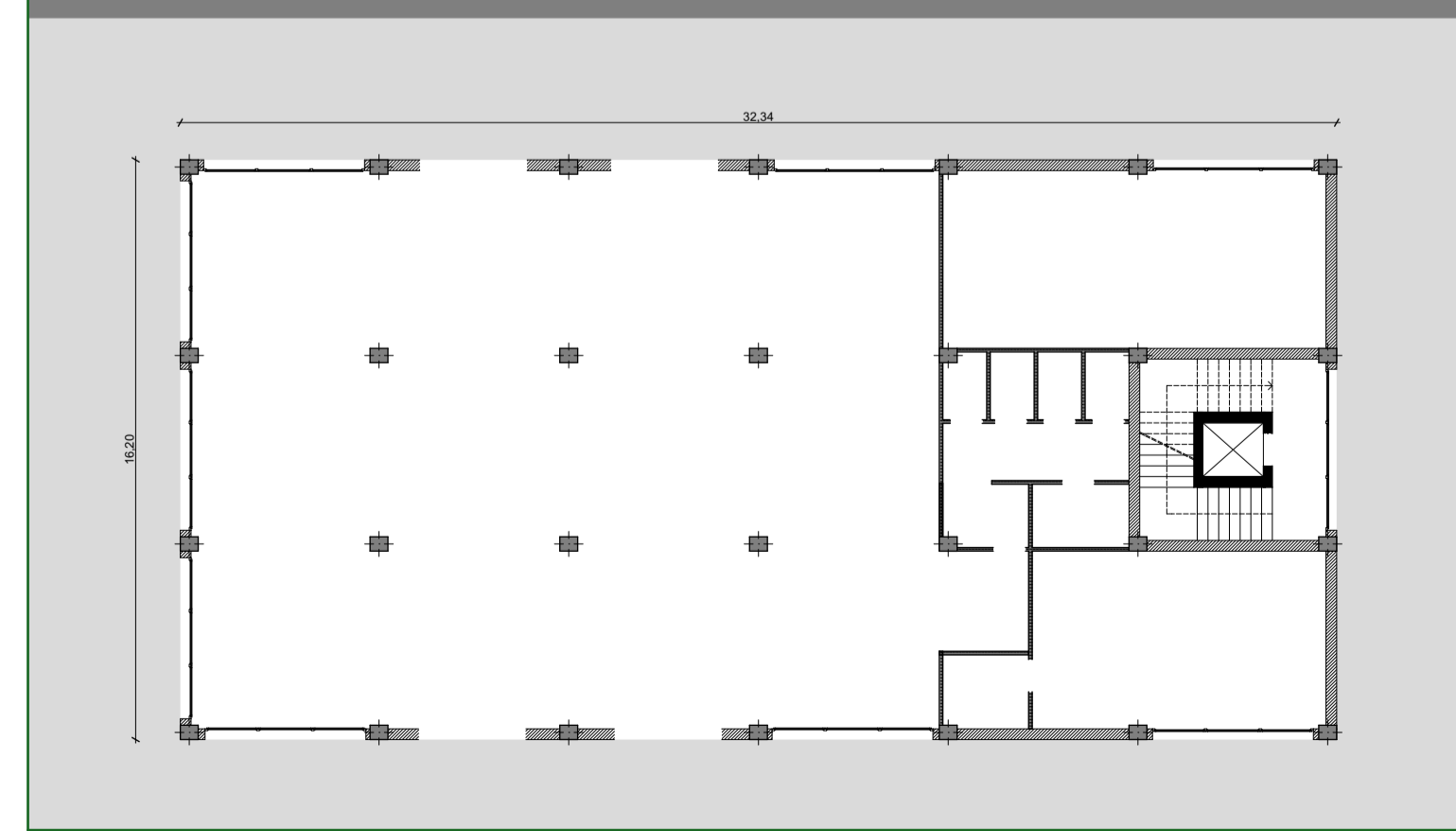

TIPOLOGIE EDILIZIE STANDARD: PIANO PRIMO TIPO

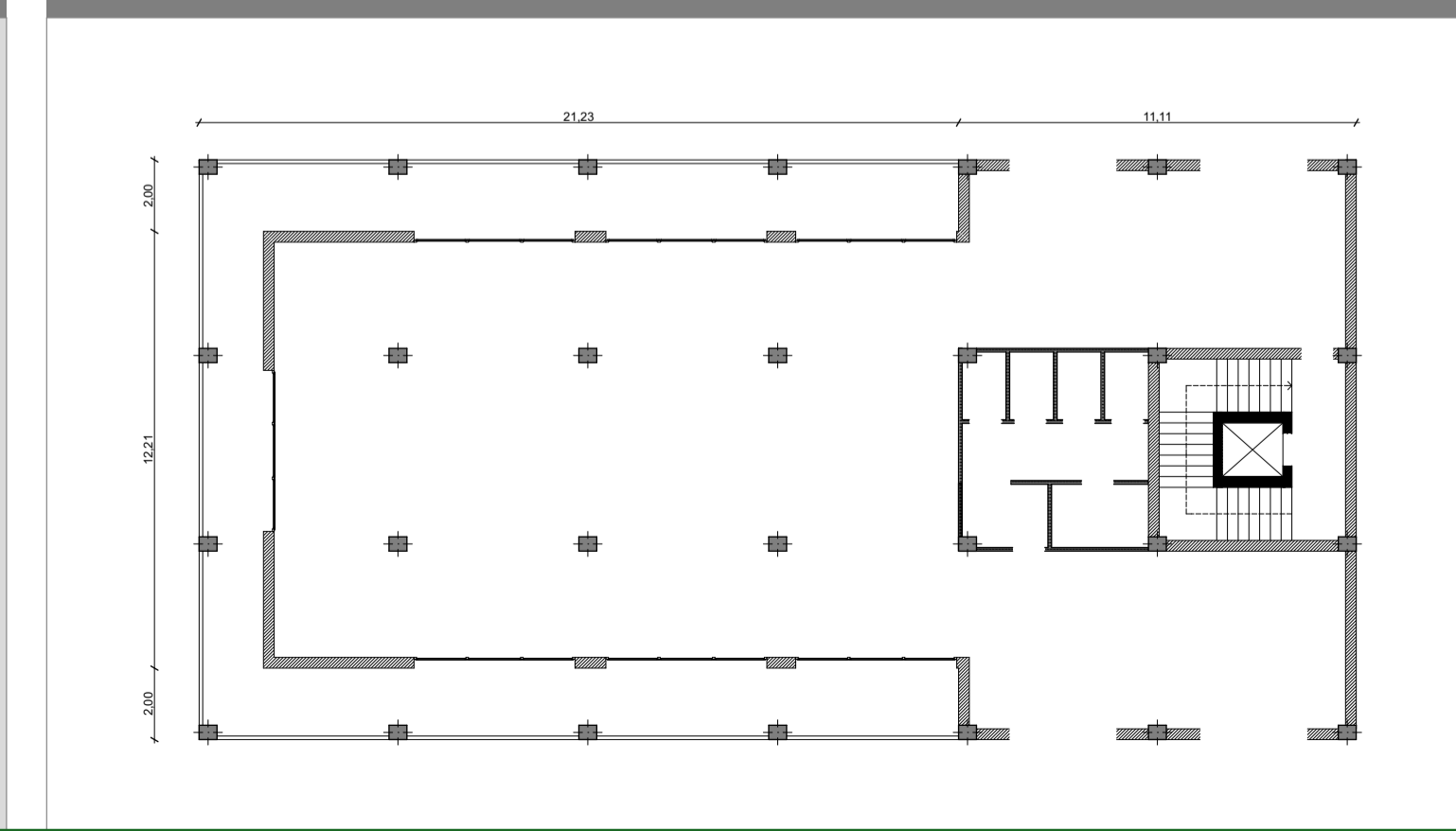

DATI VOLUMETRICI STANDARD

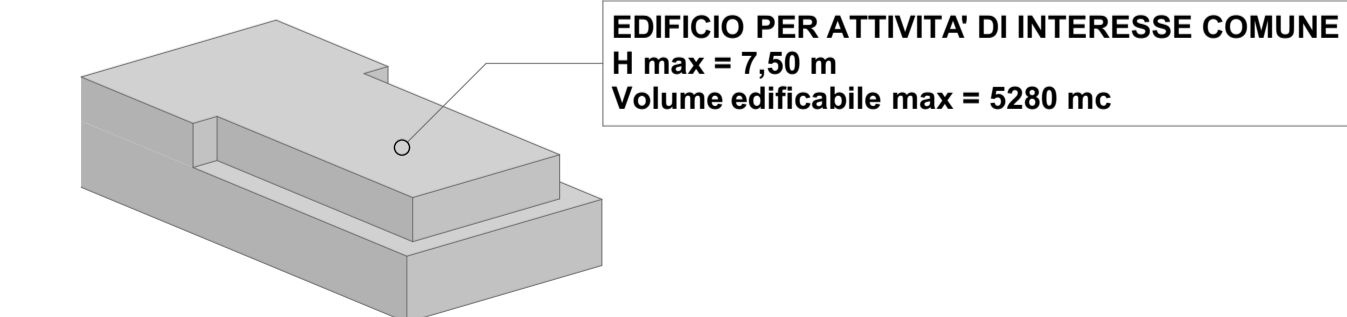

DESCRIZIONE DELL'EDIFICIO

Edificio singolo di altezza max. 7,50 m, da adibirsi a spazi per attività di interesse comune: mercato di quartiere - negozi di vicinato - attività di interesse collettivo (cinema, palestre ecc) al pianterreno e ad ulteriori attività aperte al pubblico (studi medici, scuole di formazione ecc) al primo piano. Le altezze utili interne, gli spessori dei solai, le finestre e i balconi saranno definiti in sede di progettazione esecutiva.

DATI VOLUMETRICI RESIDENZIALE

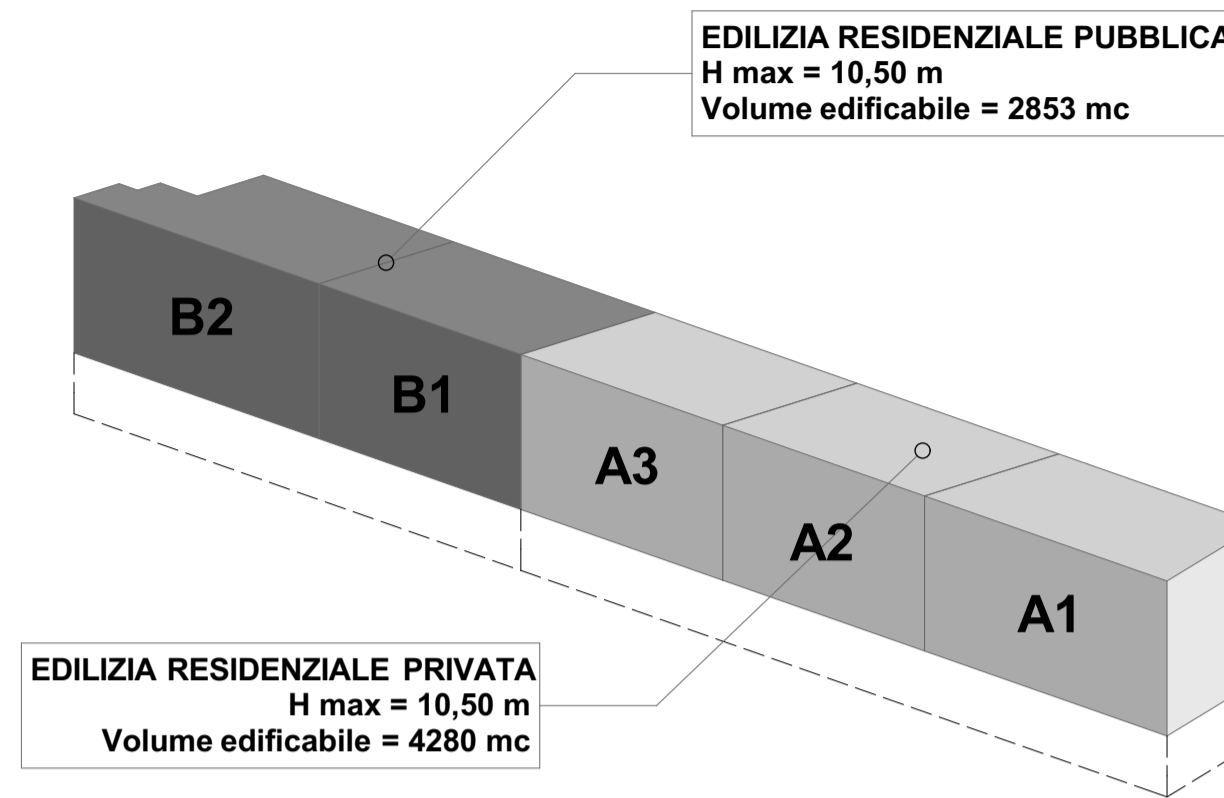

DESCRIZIONE DELL'EDIFICIO

Edificio in linea composto da 5 corpi di fabbrica di altezza variabile, max. 10,50 m, dotato di piano interrato da adibirsi a parcheggio con box auto. Le altezze utili interne, gli spessori dei solai, le finestre e i balconi saranno definiti in sede di progettazione esecutiva.

PIANO TERRA

LOTTE EP
Superficie (al netto del maggiore spessore termico) = 613 mq

LOTTE ERP
Superficie (al netto del maggiore spessore termico) = 426 mq

PIANO TIPO 1/2

LOTTE EP
Superficie (al netto del maggiore spessore termico) = 613 mq

LOTTE ERP
Superficie (al netto del maggiore spessore termico) = 426 mq