

PIANO DI LOTTIZZAZIONE
MAGLIA C2.3 DEL P.R.G.
Via del Lago

Tavola: Stato dei Luoghi e urbanizzazioni esistenti

2

Scala 1:500

Data:
Gennaio 2017

Il Progettista:
Ing. Sebastiano Polignano

I Lottizzanti:

Rizzi Maria

Rizzi Caterina

Edilizia Lavarra e Co. srl

Fanelli Vito Antonio

Mastronardi Domenico

Mastronardi Elisabetta

Loliva Anthony

Cisternino Nicola

Cisternino Oronzo

Cisternino Rosa

Spinosa Margherita

Spinosa Maria Antonia

Tutino Francesco

Studio Tecnico
Ing. Sebastiano Polignano
Viale Aldo Moro n. 60 - 70013 Castellana Grotte (Bari)
s.polignano@gmail.com

STATO DI FATTO E URBANIZZAZIONI ESISTENTI

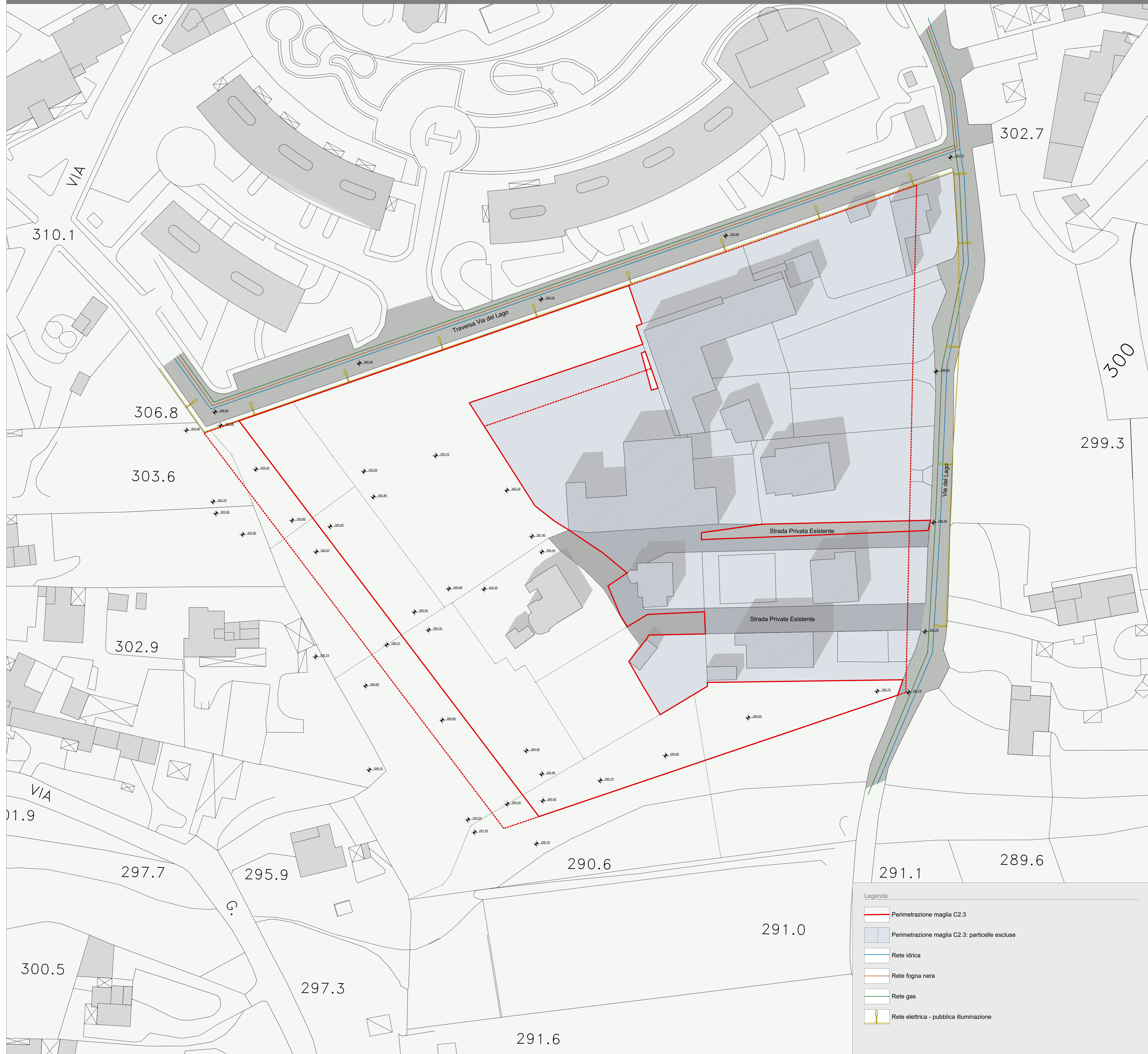

STRALCIO ORTOFOTO

